

MANUAL DE USUARIO

Venta principal

En esta pantalla se encuentran todas las invitaciones que tienes



The screenshot shows a web interface with the following elements:

- Header: Tlajomulco logo and Recursos Materiales Administración e Innovación Gubernamental.
- Navigation: Web-Compras, Transparencia, prueba1.
- User: Ana Martina Martínez Plascencia.
- Table of invitations:

Licitación	Fecha	Dependencia	Término	Tiempo restante
0000006	13/06/2017	SECRETARÍA PARTICULAR	25/12/2017 12:45:13:000	Quedan 142 21:08:34
0000006	11/04/2017	SECRETARÍA PARTICULAR	25/12/2017 12:45:13:000	Quedan 142 21:08:34
0000016	01/06/2017	DIRECCIÓN GENERAL DE ADMINISTRACIÓN	25/12/2017 12:43:28:000	Quedan 142 21:06:49

El propósito de la columna tiempo restante es ilustrativo, no lo uses como referencia para enviar tus cotizaciones, puede ser impreciso

Dirección de Recursos Materiales
 Coordinación de Administración e Innovación Gubernamental
 Centro Administrativo Tlajomulco
 Higuera No. 70 Col. Centro Tlajomulco de Zúñiga Jalisco
 T. 32834400 Ext. 4050

Columnas

No de licitación: Número de la licitación.

Fecha: Fecha de inicio.

Dependencia: Dependencia que lo solicita.

Término: Fecha de Término.

Tiempo restante: Tiempo aproximado entre fecha y término.

Detalle de licitación

Ana Martina Martínez Plascencia

Licitación	Fecha	Dependencia	Término	Tiempo restante
0000006	13/06/2017	SECRETARÍA PARTICULAR	25/12/2017 12:45:13:000	Quedan 142 21:02:00
0000006	11/04/2017	SECRETARÍA PARTICULAR	25/12/2017 12:45:13:000	Quedan 142 21:02:00
0000016	01/06/2017	DIRECCIÓN GENERAL DE ADMINISTRACIÓN	25/12/2017 12:43:28:000	Quedan 142 21:00:15

Ana Martina Martínez Plascencia

Licitación
0000006
0000006
0000016

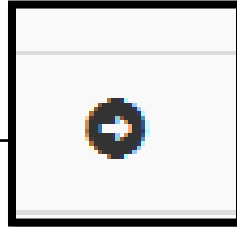

Clic en el icono para ver el detalle

Ana Martina Martínez Plascencia

Licitación	Fecha	Dependencia	Término	Tiempo restante
0000006	13/06/2017	SECRETARÍA PARTICULAR	25/12/2017 12:45:13:000	Quedan 142 20:59:07

Moneda: Pesos
 Contacto: SAUL SOTO SANCHEZ
 Teléfono: 32834400 ext.4050
 Cot #: 0000029

Anticipo: No
 % Ant: 0 %
 Observaciones: xcvmxcvcl

item	Artículo	U.M.	Cantidad	Precio	Subtotal	IVA	IEPS	Total
1591-01-0001	VALES DE DESPENSA	Pieza	2.0000	\$ 5.0000	10.0000	1.6000	9.0000	20.6000
2211-01-0003	CAFE.	Piezas	1.0000	\$ 1,111.1110	1,111.1110	33.3333	0.0000	1,144.4443
2211-01-0004	CAFE SOLUBLE 1 KG.	Piezas	2.0000	\$ 7,888.0000	15,776.0000	2,524.1600	0.0000	18,300.1600
2211-01-0007	DESPENSA BASICA.	Piezas	1.0000	\$ 7,888.0000	7,888.0000	1,577.6000	0.0000	9,465.6000
					24,785.1110	4,136.6933	9.0000	28,950.8043

Cotizó: 1

0000006 11/04/2017 SECRETARÍA PARTICULAR 25/12/2017 12:45:13:000 Quedan 142 20:59:07

Detalle de una licitación

Adjuntar Archivo

En la vista de detalle de licitación

Ana Martina Martínez Plascencia

Licitación	Fecha	Dependencia	Término	Tiempo restante
0000006	13/06/2017	SECRETARÍA PARTICULAR	25/12/2017 12:45:13:000	Quedan 142 20:59:07

Moneda: Pesos
 Contacto: SAUL SOTO SANCHEZ
 Teléfono: 32834400 ext.4050
 Cot #: 0000029

Anticipo: No
 % Ant: 0 %
 Observaciones: xcvcnvcvl

item	Artículo	U.M.	Cantidad	Precio	Subtotal	IVA	IEPS	Total
1591-01-0001	VALES DE DESPENSA	Pieza	2.0000	\$ 5.0000	10.0000	1.6000	9.0000	20.6000
2211-01-0003	CAFE.	Piezas	1.0000	\$ 1,111.1110	1,111.1110	33.3333	0.0000	1,144.4443
2211-01-0004	CAFE SOLUBLE 1 KG.	Piezas	2.0000	\$ 7,888.0000	15,776.0000	2,524.1600	0.0000	18,300.1600
2211-01-0007	DESPENSA BASICA	Piezas	1.0000	\$ 7,888.0000	7,888.0000	1,577.6000	0.0000	9,465.6000
					24,785.1110	4,136.6933	9.0000	28,930.8043

Cotizó: 1

0000006 11/04/2017 SECRETARÍA PARTICULAR 25/12/2017 12:45:13:000 Quedan 142 20:59:07

Clic en el icono de adjuntar para desplegar el formulario para adjuntar archivos.



6933 9.0000 28,930.8043

Enviar

Quedan 142 20:59:07

Formulario para adjuntar

Adjuntar documentos Cot: 0000029

Cargar documentos (Solo archivos PDF, máximo 3 Mb):

Cargar

Cargar

Cargar

Cargar

Cargar

0%

Subir Cerrar

El propósito de la columna tiempo restante es ilustrar...

Dirección de Recursos Materiales
 Coordinación de Administración e Innovación Gubernamental
 Centro Administrativo Tlajomulco
 Higuera No. 70 Col. Centro Tlajomulco de Zúñiga Jalisco
 T 32834400 Ext 4050

En este formulario se han de cargar los documentos necesarios, para hacer esto basta con dar clic en cargar y seleccionar los archivos necesarios.

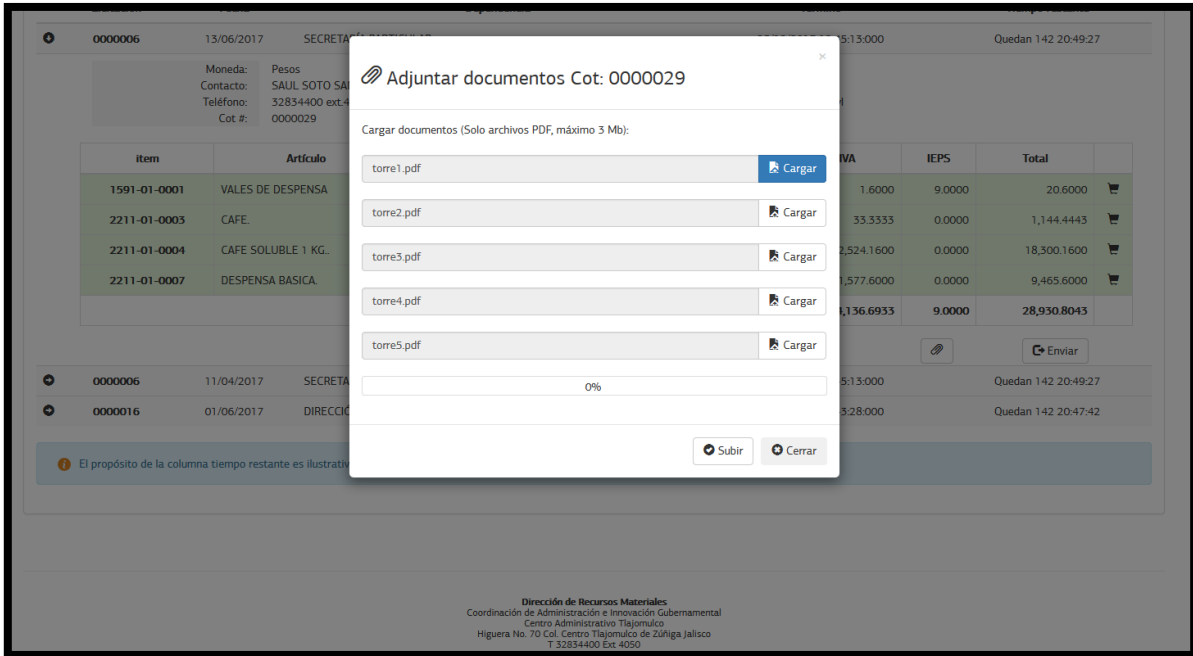

Cuando los documentos estén cargados de clic en el botón subir

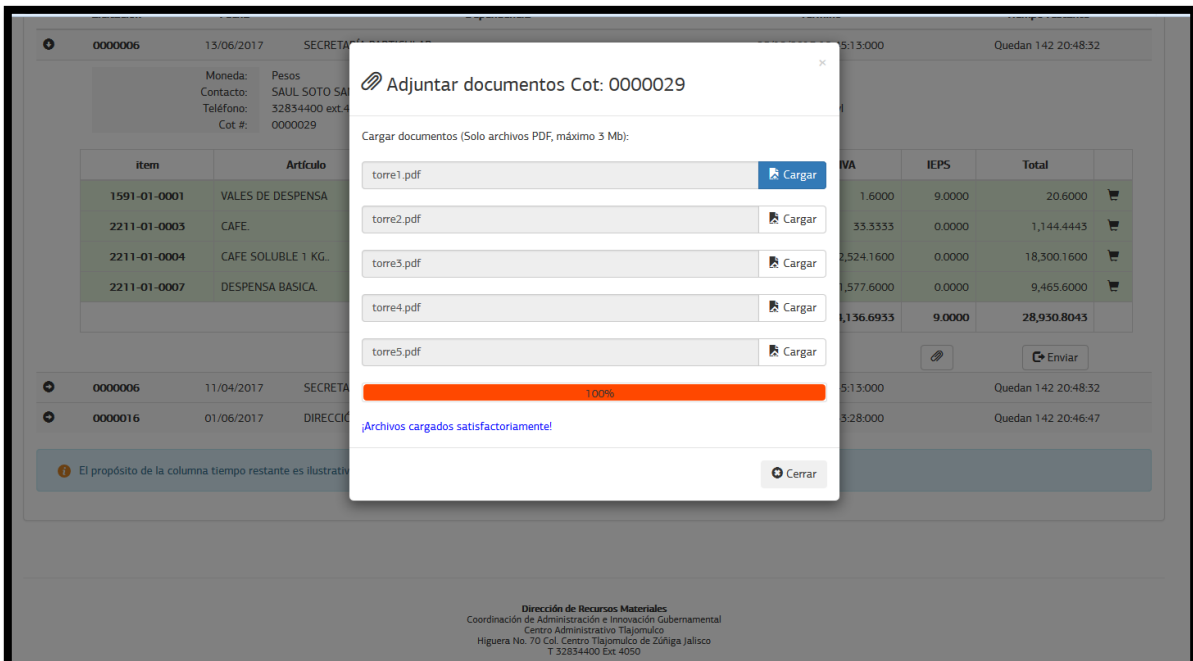

Se mostrara una barra roja llena completamente además de un mensaje indicando que los archivos se han cargado satisfactoriamente.

Cotizar el ítem de una licitación

Para cotizar un ítem de una licitación hay que seguir los siguientes pasos:

item	Artículo	U.M.	Cantidad	Precio	Subtotal	IVA	IEPS	Total
1591-01-0001	VALES DE DESPENSA	Pieza	2.0000	\$ 5.0000	10.0000	1.6000	9.0000	20.6000
2211-01-0003	CAFE.	Piezas	1.0000	\$ 1,111.1110	1,111.1110	33.3333	0.0000	1,144.4443
2211-01-0004	CAFE SOLUBLE 1 KG.	Piezas	2.0000	\$ 7,888.0000	15,776.0000	2,524.1600	0.0000	18,300.1600
2211-01-0007	DESPENSA BASICA.	Piezas	1.0000	\$ 7,888.0000	7,888.0000	1,577.6000	0.0000	9,465.6000
					24,785.1110	4,136.6933	9.0000	28,930.8043

El icono editar ítem de partida desplegara un formulario para cotizar ese ítem



IEPS	Total
9.0000	20.6000
0.0000	1,144.4443
0.0000	18,300.1600
0.0000	9,465.6000
9.0000	28,930.8043

Formulario para editar ítem

Cotizar partida: 2211-01-0007

Artículo:

Cantidad:

Precio unitario: \$

IVA: %

Subtotal: \$

IVA: \$

IEPS: \$

Total: \$

- Solo hay que introducir los valores requeridos y dar clic en guardar

Cotizar

Para enviar una cotización hay que seguir los siguientes pasos (antes de hacer esto asegúrese de haber indicado los valores necesarios para cada ítem de la licitación)

Ana Martina Martínez Plascencia

Licitación	Fecha	Dependencia	Término	Tiempo restante
0000006	13/06/2017	SECRETARÍA PARTICULAR	25/12/2017 12:45:13:000	Quedan 142 20:37:08

Moneda: Pesos	Anticipo: No
Contacto: SAUL SOTO SANCHEZ	% Ant: 0 %
Teléfono: 32834400 ext.4050	Observaciones: xcvrnxvcl
Cot #: 0000029	

item	Artículo	U.M.	Cantidad	Precio	Subtotal	IVA	IEPS	Total
1591-01-0001	VALES DE DESPENSA	Pieza	2.0000	\$ 5.0000	10.0000	1.6000	9.0000	20.6000
2211-01-0003	CAFE.	Piezas	1.0000	\$ 1,111.1110	1,111.1110	33.3333	0.0000	1,144.4443
2211-01-0004	CAFE SOLUBLE 1 KG.	Piezas	2.0000	\$ 7,888.0000	15,776.0000	2,524.1600	0.0000	18,300.1600
2211-01-0007	DESPENSA BASICA.	Piezas	1.0000	\$ 7,888.0000	7,888.0000	1,577.6000	0.0000	9,465.6000
					24,785.1110	4,136.6933	9.0000	28,930.8043

Cotizó: 1

Clic en el botón enviar para ver el formulario para proporcionar los últimos datos necesarios.

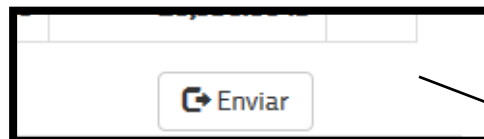

Total	
20.6000	<input type="button" value="Enviar"/>
1,144.4443	<input type="button" value="Enviar"/>
18,300.1600	<input type="button" value="Enviar"/>
9,465.6000	<input type="button" value="Enviar"/>
28,930.8043	<input type="button" value="Enviar"/>

Formulario final de cotización

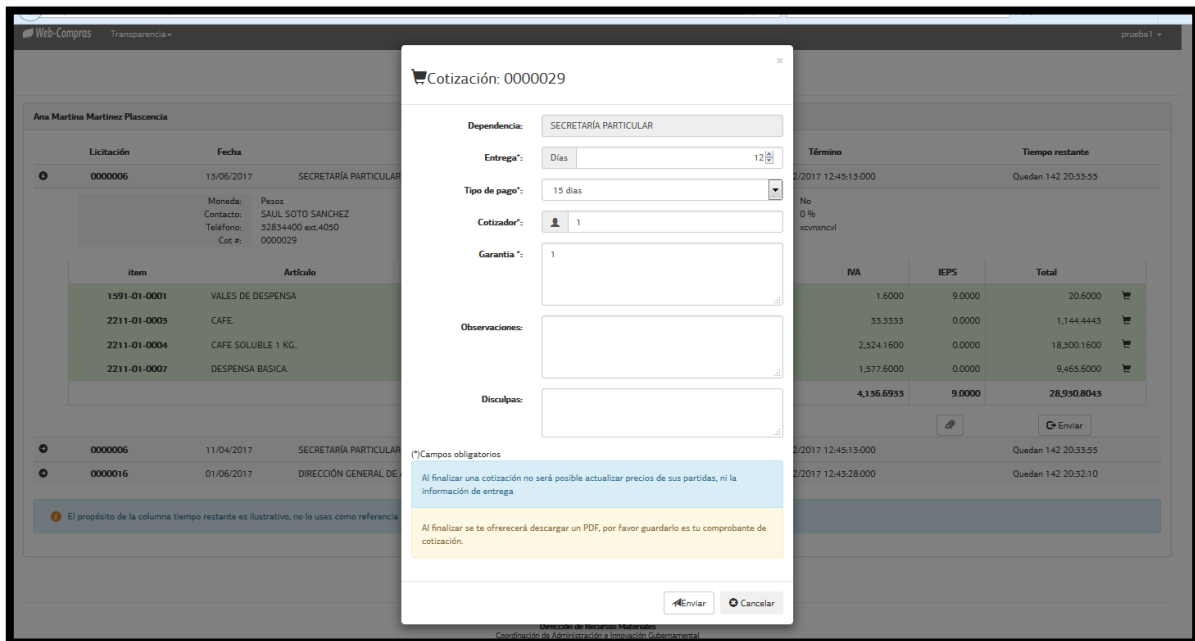

Cotización: 0000029

Dependencia: SECRETARÍA PARTICULAR

Entrega: Días 12

Tipo de pago: 15 días

Cotizador: 1

Garantía: 1

Observaciones:

Disculpas:

(*)Campos obligatorios

Al finalizar una cotización no será posible actualizar precios de sus partidas, ni la información de entrega

Al finalizar se te ofrecerá descargar un PDF, por favor guardarlo es tu comprobante de cotización.

Enviar Cancelar

- Hay que proporcionar de manera obligatoria los campos indicados, de lo contrario el formulario no podrá ser enviado.
- Una vez rellenos los datos necesarios de clic en enviar (Solo hágalo cuando este seguro de no faltar ningún ítem ni documento, una vez enviado ya no podrá editar los datos).
- Antes de guardar se le preguntara si está seguro, de clic en aceptar y su cotización se enviara, se le mostrara un pantalla de carga, si todo sale bien una notificación aparecerá indicándole que su cotización se guardo con éxito
- Después de guardar su cotización un PDF se genera y se le ofrecerá descargarlo, hágalo y guárdelo para futuras aclaraciones.

- Notificación indicando que su cotización se guardo correctamente, para quitar la notificación solo de clic dentro de esta.

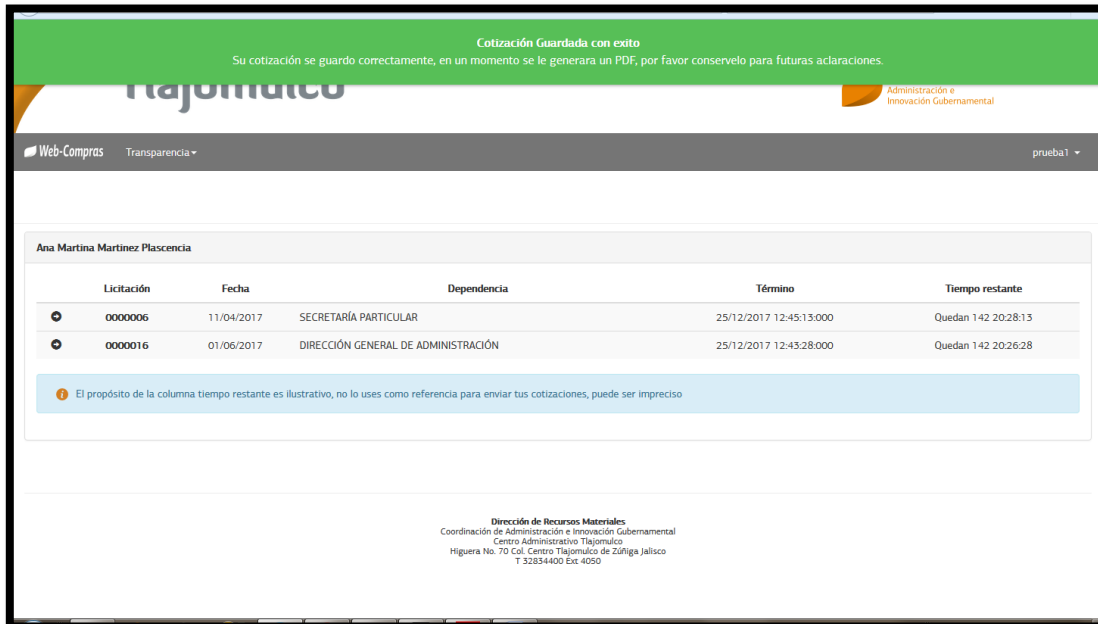

- Pantalla para descargar PDF

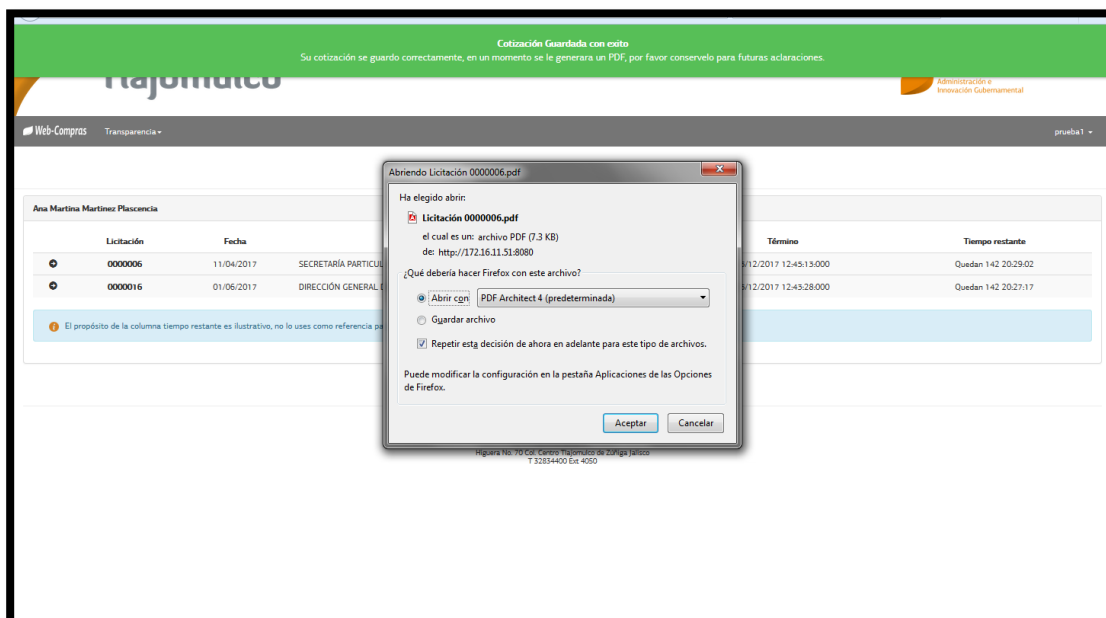

Importante:

- La apariencia puede variar dependiendo del navegador que utilice, sin embargo el funcionamiento es el mismo
- Se recomienda usar Google Chrome o Mozilla Firefox para una mejor experiencia de uso.